SOLUZIOAK IRAILA

Hona hemen irailean Euskal Herriko herri desberdinetako umeek beraien toki aldizkarietako jolasen txokoan aurkitu dituzten jolas desberdinen soluzioak.

Bilatu beraz, guztien artean zure herriko aldizkarian proposatu zaizkizun jolasei dagozkienak eta dagoen aukera zabala ikusita, gehiagoren gogoarekin geratu bazara, zure aldizkariaren hurrengo alea iritsi bitartean jolasten jarrai dezakezu gure [jolas parkean](#).

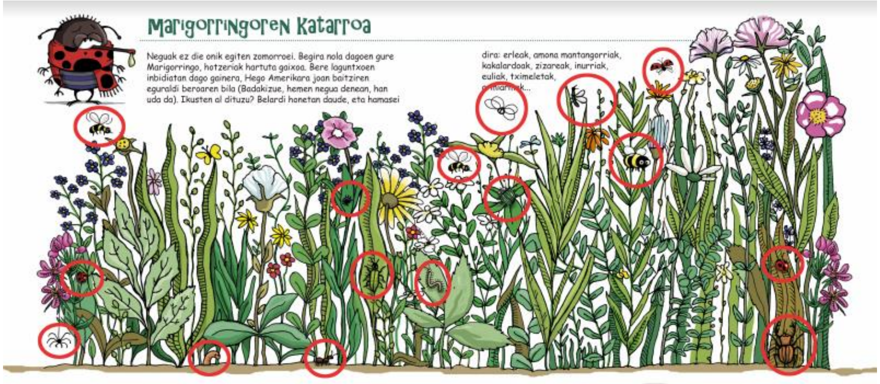

Bikiak

Zazpi irudi hauek berdinak dirudite, baina ez dira berdinak. Aurki itzazu elkarren kopia diren bi irudiak.

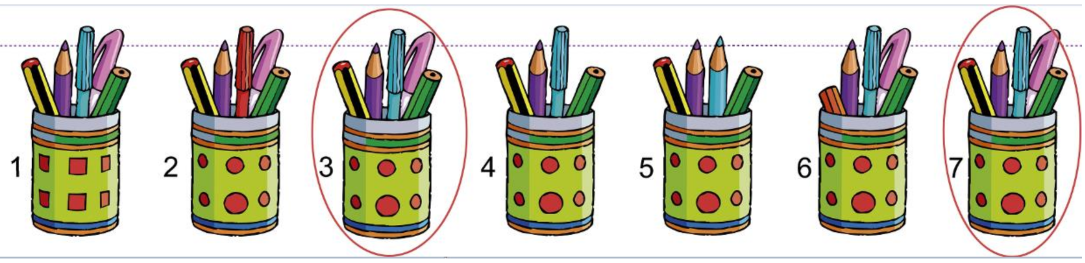

Pellozriren ikasgelan

Zazpi zati hauetatik lau eskuineko irudi nagusitik hartuta daude. Beste hiruk, aldiz, irudi nagusiaren zatiak dirudite, baina ez dira. Zeintzuk dira onak eta zeintzuk txarrak?

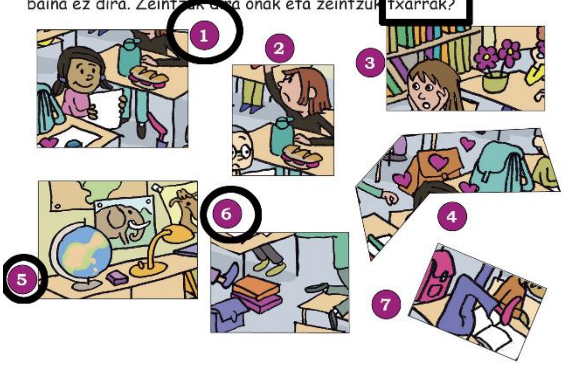

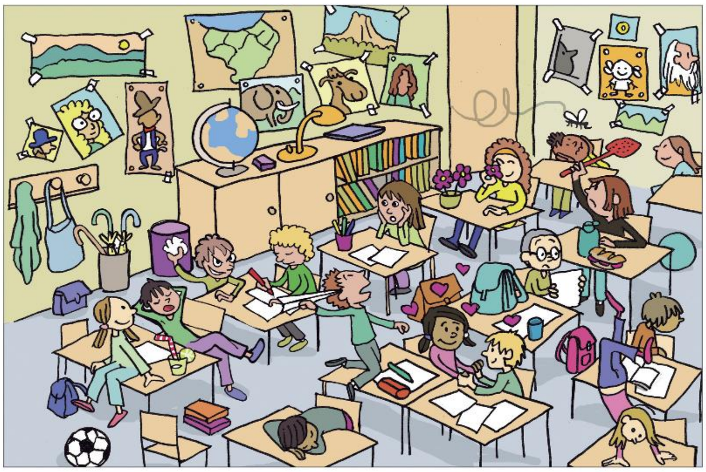

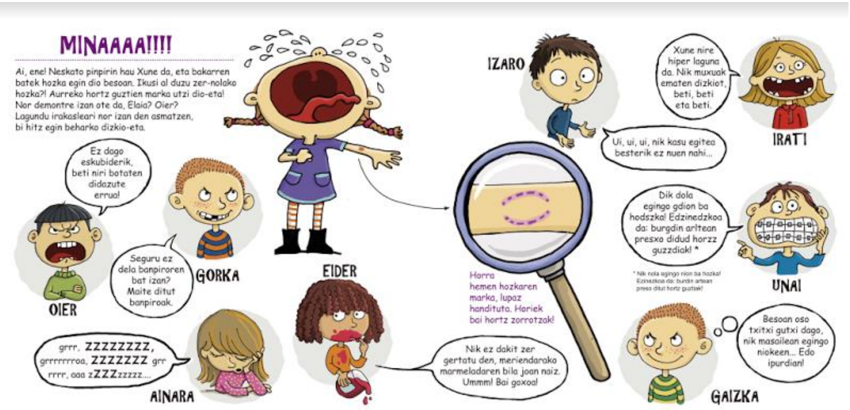

Soluzioa: Oier, Gorka eta Irati ez dira izan, hortzak falta dituztelako, eta ezingo lioketelako Xuneri halako marka utzi besoan. Eider eta Unai ere ez dira izan, batek marmelada arrastoa utziko ziokeen, eta besteak ahoko burdinarena. Ainara, berriz, seko lo, zurrungan, aizu. Beraz, Gaizka eta Izaro besterik ez zaizkigu gelditzen. Eta esaten edo pentsatzen ari direna kontuan hartuta, bigarrena, ezta?

solluzioak

TXori Festa

Itzala
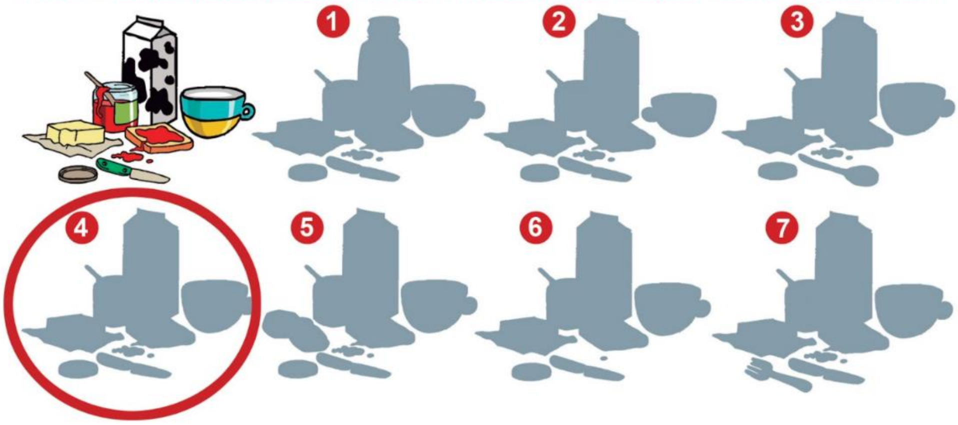
Zure ustez, zer egin behar da Herri Urratsera joateko? Ba, hasteko eta behin, ondo gosaldu. Bilatu itzal zuzena ondoko mokadu oparo honi.